

Agenzia del Territorio
CATASTO FABBRICATI
Ufficio Provinciale di
Macerata

Dichiarazione protocollo n. MC0084671 del 16/03/2011

Planimetria di u.i.u. in Comune di Porto Recanati

Via Montarice

civ.

Identificativi Catastali:

Sezione:

Foglio: 12

Particella: 1301

Subalterno: 45

Compilata da:
Zagaglia Sandro

Iscritto all'albo:
Ingegneri

Prov. Ancona

N. 00432

Scheda n. 1

Scala 1:200

PIANO TERRA

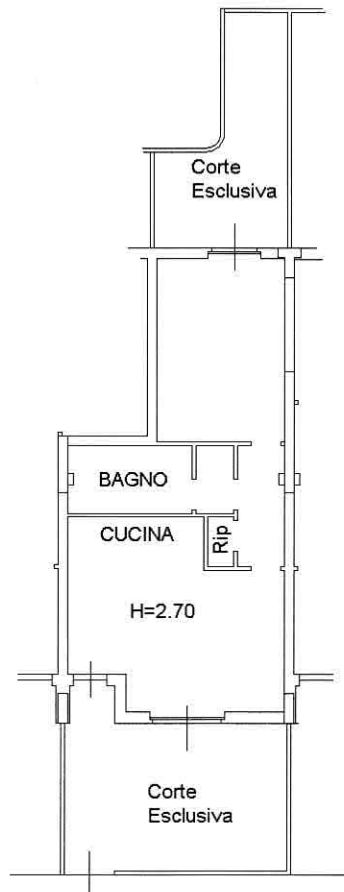

Catastro dei Fabbricati - Situazione al 28/08/2013 - Comune di PORTO RECANATI(G919) - < Foglio: 12 Particella: 1301 - Subalterno 45 >
VIA MONTARICE piano: T;

Ultima Planimetria in atti

Data: 28/08/2013 - n. AN0089690 - Richiedente BORTOLUZZI P X CTU TRIB

Tot.schede: 1 - Formato di acq.: A4(210x297) - Fatt. di scala: 1:1

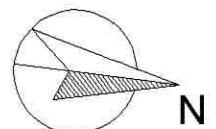

Agenzia del Territorio
CATASTO FABBRICATI
Ufficio Provinciale di
Macerata

Dichiarazione protocollo n. MC0009893 del 21/01/2008

Planimetria di u.i.u. in Comune di Porto Recanati

Via Montarice

civ.

Identificativi Catastali:

Sezione:

Foglio: 12

Particella: 1301

Subalterno: 25

Compilata da:
Zagaglia Sandro

Iscritto all'albo:
Ingegneri

Prov. Ancona

N. 432

Scheda n. 1

Scala 1:200

PIANO PRIMO SOTTOSTRADA

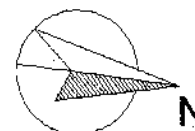
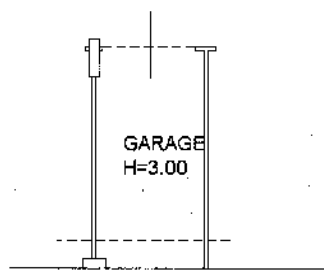

Catasto dei Fabbricati - Situazione al 28/08/2013 - Comune di PORTO RECANATI(0919) - < Foglio: 12 Particella: 1301 - Subalterno 25 ->
VIA MONTARICE piano: S1;

Ultima Planimetria in atti

Data: 28/08/2013 - n. AN0089612 - Richiedente BORTOLUZZI P X CTU TRIB

Tot.schede: 1 - Formato di acq.: A4(210x297) - Fatt. di scala: 1:1